UBND TỈNH THANH HÓA
VIỆN QUY HOẠCH - KIẾN TRÚC
TRUNG TÂM QH-KT 1

HUYỆN TRIỆU SƠN, TỈNH THANH HÓA

QUY HOẠCH XÂY DỰNG VÙNG HUYỆN TRIỆU SƠN, TỈNH THANH HÓA ĐẾN NĂM 2045

SƠ ĐỒ ĐỊNH HƯỚNG PHÁT TRIỂN HỆ THỐNG GIAO THÔNG

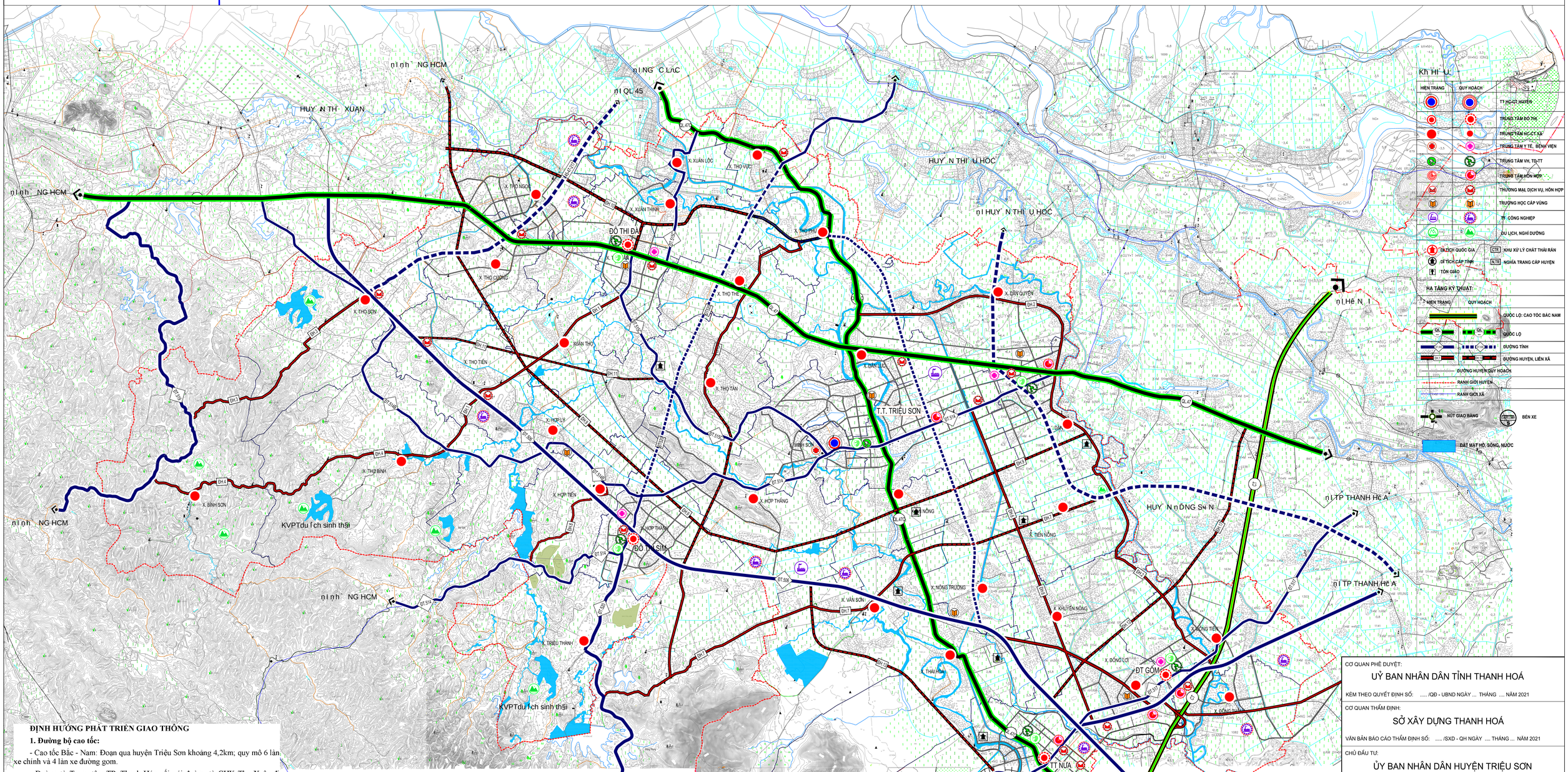

ĐỊNH HƯỚNG PHÁT TRIỂN GIAO THÔNG

1. Đường bộ cao tốc:

- Cao tốc Bắc - Nam: Đoạn qua huyện Triệu Sơn khoảng 4,2km; quy mô 6 làn xe chính và 4 làn xe đường gom.

- Đường từ Trung tâm TP. Thanh Hóa nối với đường từ CHK Thọ Xuân đi KKT Nghi Sơn đoạn qua huyện Triệu Sơn dài khoảng 5,8km. Trong tương lai dự kiến xây dựng một tuyến đường bộ cao tốc trên cao trong phạm vi giải phân cách giữa 18m nối từ Trung tâm TP.Thanh Hóa đi CHK Thọ Xuân. Đến năm 2025 đạt quy mô đường cấp I (*Chỉ giới xây dựng từ 65-80m*); đến năm 2045 đạt tiêu chuẩn đường cao tốc.

- Nút giao đường bộ cao tốc Bắc Nam với đường từ Trung tâm TP. Thanh Hóa nối với đường từ CHK Thọ Xuân đi KKT Nghi Sơn dự kiến tại xã Đồng Thắng

2. Quốc lộ:

- Quốc lộ 47: Đạt đường cấp III, quy mô 04 làn xe; với tổng chiều dài khoảng: 16km.

- Quốc lộ 47C: Đạt đường cấp III, quy mô 4 làn xe, với tổng chiều dài khoảng: 20,21km.

3. Đường tỉnh:

- ĐT.514; ĐT 514B; ĐT.515C; ĐT.517, ĐT519, ĐT520 Nâng cấp tối thiểu đạt tiêu chuẩn đường cấp IV trở lên.

- Tuyến đường từ Nam Sầm Sơn đi CHK Thọ Xuân: Điểm đầu từ điểm giao với đường ĐH2 (xã Tiến Nông); điểm cuối giao với QL47 (xã Thọ Ngọc) dài 21,5km, quy mô đường cấp III, 04 làn xe cơ giới.

- Tuyến đường nối đường tỉnh 515C đi đường tỉnh 514: từ ĐT 514 (Hợp Thành) đến nút giao với QL47C (Thọ Vực). Dài 8,75km, quy mô đường cấp III, 04 làn xe cơ giới.

- Tuyến đường nối 3 QL 45-47-217 kéo dài: Từ xã Thọ Ngọc đến ĐT 506 (xã Thọ Sơn), dài 7,0km quy mô đường cấp III, 04 làn xe cơ giới.
- Tuyến tránh QL47C: Từ ĐT506 (xã Nông Trường) đến nút giao với QL47C (Chợ Hào – Thọ Phú), dài 10,8km quy mô đường cấp III, 04 làn xe cơ giới

4. Đường huyện:

Gồm các tuyến:

- Tuyến ĐH1 (Thọ Dân – Thọ Bình): 6,5km, quy mô đường cấp V;
- Tuyến ĐH2 (Dân Quyền – Đồng Thắng): 12,1km, quy mô đường cấp V;
- Tuyến ĐH3 (Thọ Sơn –Bình Sơn): 7,9km – quy quy mô đường cấp V;
- Tuyến ĐH4 (Thọ Bình–Bình Sơn): 8,6km, quy mô đường cấp V;
- Tuyến ĐH5 (Thọ Phú– Thọ Tân): 7,1km, quy mô đường cấp V;
- Tuyến ĐH6 (Cầu Trắng – Đồng Lợi): 8,4km, quy mô đường cấp V;
- Tuyến ĐH7 (Vân Sơn – Xuân Du): 4,1km, quy mô đường cấp V;
- Tuyến ĐH8 (Hợp Tiến – Bồng Sơn): 3,2km, quy mô đường cấp V;
- Tuyến ĐH9 (Thọ Ngọc – Dân Lý): 20,0km, quy mô đường cấp V;
- Tuyến ĐH10 (Thọ Phú – Thọ Ngọc): 7,8km, quy mô đường cấp V;
- Tuyến ĐH11 (Thọ Tân – Thọ Sơn): 8,3km, quy mô đường cấp V;
- Tuyến ĐH12(Đồng Lợi – Đồng Tiến): 4,3km, quy mô đường cấp V;
- Tuyến ĐH13 (Thái Hoà – thị trấn Nưa): 4,4km, quy mô đường cấp V;

Nhằm phục vụ phát triển công nghiệp dịch vụ du lịch, phục vụ phát triển kinh tế, dân sinh các tuyến đường huyện hiện tại tiếp tục đầu tư cải tạo, nâng cấp đạt tối thiểu tiêu chuẩn đường cấp V đồng bằng.

5. Bến xe khách:

Quy hoạch trên địa bàn huyện có 4 bến xe loại IV: trong đó bến xe thị trấn Triệu Sơn - bến trung tâm, diện tích khu vực bến đỗ tối thiểu 5.000m2; Các bến còn lại là bến xe Huyện Hồng, bến xe Nưa, bến xe Simmỗi bến đỗ tối thiểu 3.000m².

CƠ QUAN PHÊ DUYỆT: UỶ BAN NHÂN DÂN TỈNH THANH HOÁ KÈM THEO QUYẾT ĐỊNH SỐ: ..... /QĐ - UBND NGÀY ... THÁNG .... NĂM 2021			
CƠ QUAN THẨM ĐỊNH: SỞ XÂY DỰNG THANH HOÁ VĂN BẢN BÁO CÁO THẨM ĐỊNH SỐ: ..... /SXD - QH NGÀY .... THÁNG ... NĂM 2021			
CHỦ ĐẦU TƯ: ỦY BAN NHÂN DÂN HUYỆN TRIỆU SƠN KÈM THEO TỜ TRÌNH SỐ: .... /TTR - UBND NGÀY .... THÁNG ... NĂM 2021			
CÔNG TRÌNH - ĐỊA ĐIỂM: QUY HOẠCH XÂY DỰNG VÙNG HUYỆN TRIỆU SƠN TỈNH THANH HOÁ ĐẾN NĂM 2045			
TÊN BẢN VẼ: SƠ ĐỒ ĐỊNH HƯỚNG PHÁT TRIỂN HỆ THỐNG GIAO THÔNG			
BẢN VẼ: QH-	GHÉP: 1A0	TỶ LỆ: 1/25.000	THÁNG ... - 2021
THỂ HIỆN CHỦ TRÌ	KTS.KTS. NGUYỄN VĂN THẮNG		
CHỦ NHIỆM	KTS. HOÀNG THU HÀ		
GIÁM ĐỐC	THS.KTS. NGÔ NGỌC THỰC		
Q.L. KỸ THUẬT	THS.KTS. HOÀNG ĐỨC ANH		
VIỆN TRƯỞNG			

UỶ BAN NHÂN DÂN TỈNH THANH HOÁ
VIỆN QUY HOẠCH - KIẾN TRÚC
SỐ 747 BÀ TRIỆU - P.TRƯỜNG THI - T.P THANH HOÁ
TEL : 037.858558 - 858559 FAX : 037.850893